

## innovaphoneCompanion Server

Overview for setting innovaphoneCompanion Server

In den Server Database bitte alle Felder ausfüllen.

Je nach SQL Installation bitte den Computernamen\Instanzname angeben

Beispiel: (local)\Instanzname

Benutzer und Kennwort angeben

Hier einen Namen für eine neue Datenbank vergeben.

Unter dem Karteireiter „Licensing“ geben Sie bitte Ihre Lizenz ein und starten anschließend unter „Service“ den innovaphoneCompanion Dienst.  
Wenn alle Felder, auch Licensing, ausgefüllt sind können Sie die Konfiguration der PBX einrichten.

In den PBX Settings bitte alle Felder für Ihre PBX ausfüllen.

Der Supervising User muss in der PBX ein Account sein, der einer von Ihnen definierten Gruppe angehört.  
Dieser Gruppe müssen dann alle weiteren User angehören, die überwacht werden sollen.

Bevor Sie nun mit einem Client auf den innovaphoneCompanion Server zugreifen können, müssen Sie den Benutzer im Admin Tool angeben. Dazu starten Sie bitte den innovaphoneCompanion Admin und geben alle Datenbankverbindungen an.

Danach stellen Sie mit „Establish a Connection“ eine Verbindung zum Datenbank Server her und wählen Ihre Datenbank mit „Choose“ aus.

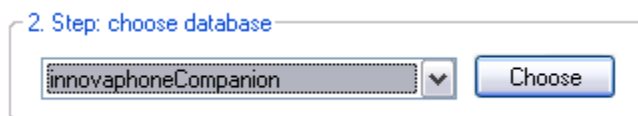

Im Karteireiter „Clients-spreadsheet“ gehen Sie wie folgt vor, um einen Benutzer den Zugriff zu gewähren:

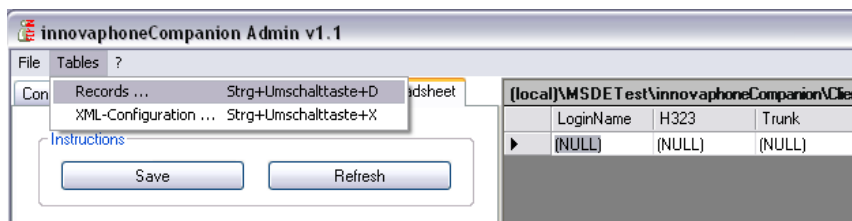

Unter „Tables“ → „Records“ erhalten Sie den Editor für eine Benutzerkonfiguration.

**Dataset-Editor**

**Key-Fields**

User Account: Domäne\Anmeldung  
H323 Name: Benutzername

**Area Code**

Trunk: 0  
Country Code: 49

**E-Mail-Settings**

E-Mail-Address: email@domain.de  
Notification: All

**PIM-Field**

PIM Typ: Outlook  
PIM Configuration: XML-Configuration-Editor

OK Cancel

Geben Sie bitte den Computernamen\Benutzeranmeldung oder Domäne\Benutzeranmeldung für einen Account ein und ordnen Sie diesen eine definierte H323 Adresse zu. Der Loginaccount am Rechner ist demnach dieser H323 zugeordnet.

Nachdem Sie alle notwendigen Felder konfiguriert haben, speichern Sie diese Einstellungen bitte über den Button „Save“.  
Der innovaphoneCompanion Dienst muss nicht neu gestartet werden, um diese Einstellungen zu aktualisieren.

**Instructions**

Save Refresh

Installieren Sie nun, unter Verwendung des eben definierten Benutzeraccountes, den innovaphoneCompanion CTI/Operator und geben den Servernamen oder IP an, auf dem der innovaphoneCompanion Server läuft.

Sollten Sie ausführlichere Informationen zur Einrichtung benötigen, steht Ihnen das Benutzerhandbuch ebenfalls als Nachschlagewerk zur Verfügung.